comprarcasa.
REDE IMOBILIÁRIA DA APEMIP

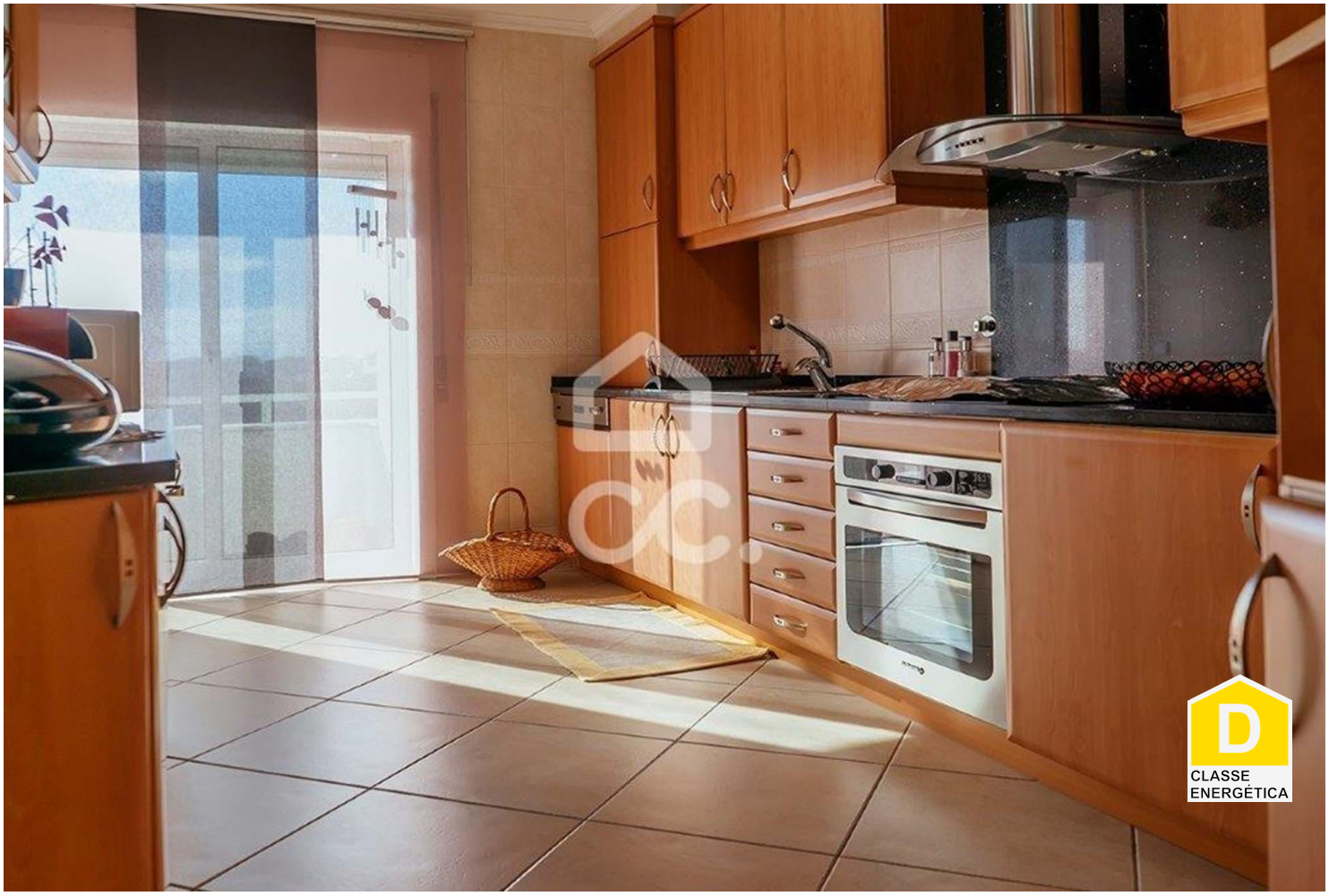

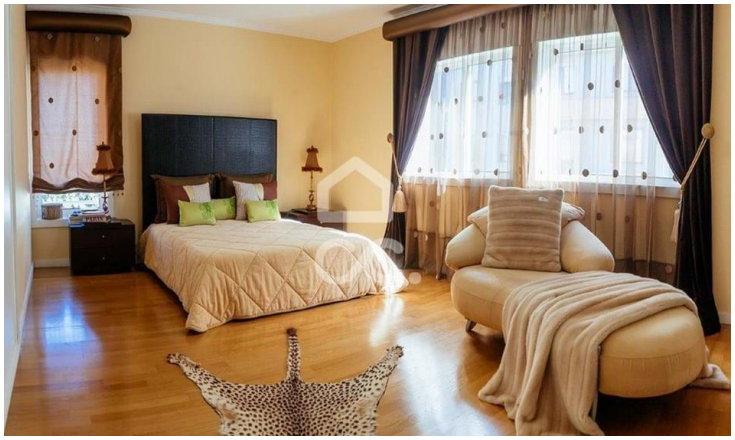

Apartamento T4

425 000 €

Póvoa de Varzim, Beiriz e Argivai, Póvoa de Varzim, Porto

Referência: 261/A/02857

Com boas áreas e em excelente estado de conservação.Bem localizado, próximo do hospital da luz, este moderno apartamento fica todo mobilado e equipado com forno, placa, frigorífico, exaustor, maq. lavar louça, maq. lavar roupa.Com 3 frentes, nascente, sul e poente.Ficam candeeiros, e puxadores, todos em cristal genuíno.

MaisQClaro, Lda
APEMIP: 6213 AMI: 19405 - Telefone: (+351) 915 128 115