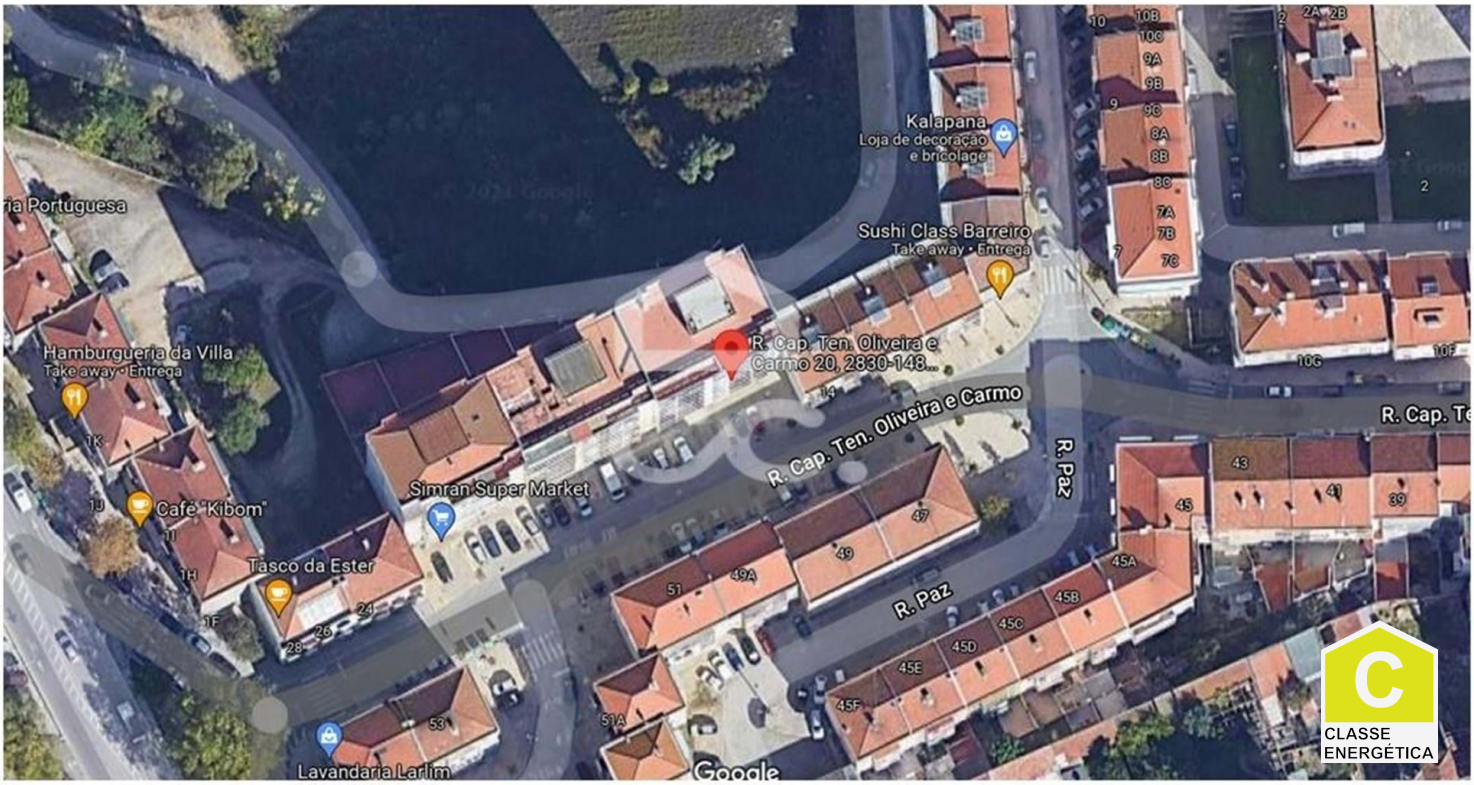

Loja / comércio

195 000 €

Alto do Seixalinho, Santo André e Verderena, Barreiro, Setúbal

Referência: 389/N/00004

Loja no Barreiro com licença para Restauração e extração de fumos.Rentabilidade prevista de 8%

Casimiro Isidoro – Sociedade de Mediação Imobiliária Unipessoal, Lda.
AMI: 19622 / APEMIP: 6242 - Telefone: (+351) 212313978