comprarcasa.
REDE IMOBILIÁRIA DA APEMIP

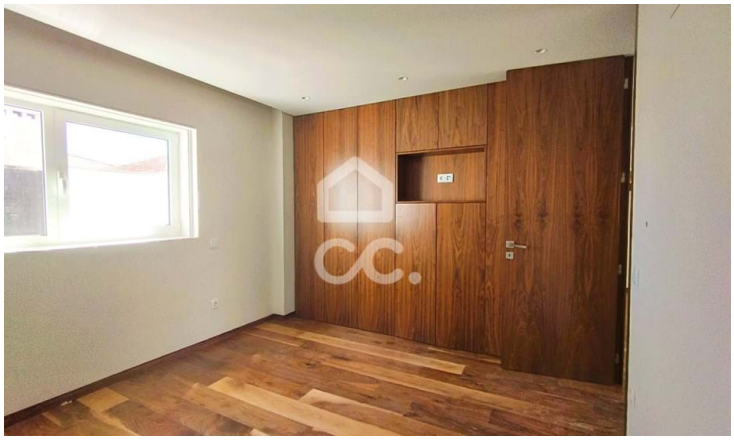

Apartamento T3

363 000 €

Póvoa de Varzim, Beiriz e Argivai, Póvoa de Varzim, Porto

Referência: 261/A/03412

Apartamento T3 NOVO na Povoa de Varzim!- 2ªLinha de Mar;- Elevador;- Caixilharia com vidros duplos; - 1 Suite;- 2 WC'S;- Garagem para 1 carro;Marque a sua visita!

Crescimento Relâmpago, M.I., Lda.
APEMIP: 4682 / AMI: 8888 - Telefone: (+351) 252 374 135