comprarcasa.
REDE IMOBILIÁRIA DA APEMIP

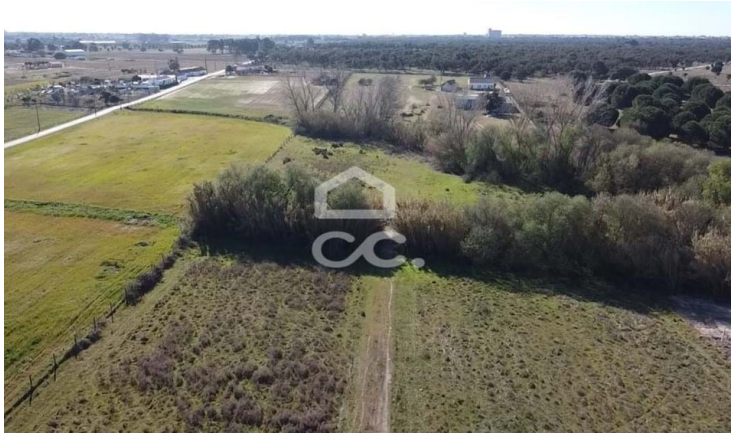

Moradia T5

275 000 €

Poceirão e Marateca, Palmela, Setúbal

Referência: 376/M/00285

Herdade com 51.250 m2 com duas habitações, encontrando-se totalmente vedada.Dispõe de duas entradas, uma por estrada de alcatrão e outra em terra batida.Com uma construção em ruínas (parte legalizada com 111 m2) e outra habitável a precisar de actualizações (passível de legalizar, conforme reunião na C.M. Palmela), e constituída por sala com lareira, cozinha em open space, 1 wc, 2 quartos, 2 divisões com entrada pela rua e ainda um T1 com wc e entrada independente.Na Quinta existe ainda um furo de água, algumas árvores e vegeta

Bairros Nómadas - Real Estate Investments, Lda.
APEMIP: 5623 / AMI: 14564 - Telefone: (+351) 265 413 622