comprarcasa.
REDE IMOBILIÁRIA DA APEMIP

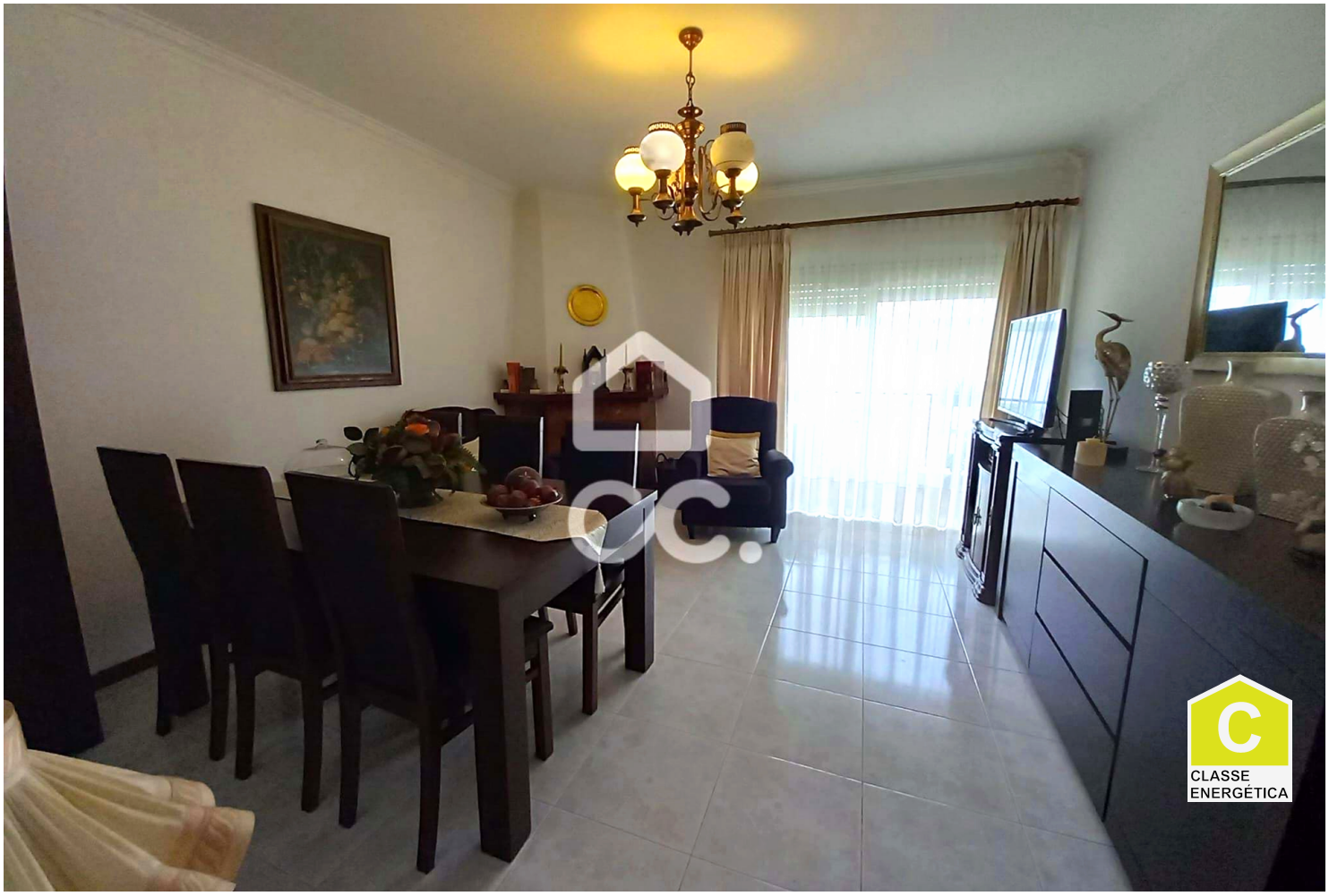

Apartamento T4

165 000 €

Beja (Santiago Maior e São João Baptista), Beja

Referência: 333/A/01238

Apartamento T4, 2º andar, na zona da Ovibeja. Composto por Hall de entrada, corredor e um outro Hall de acesso aos quatro quartos, todos com roupeiros embutidos, cozinha espaçosa com despensa e uma marquise, sala com varanda e uma lareira, duas instalações sanitárias, uma delas com banheira. Possuí também uma arrecadação na cave.

Palavralíder Construção e Mediação Imobiliária, Lda.
AMI:19079 - Telefone: (+351) 284326191