comprarcasa.
REDE IMOBILIÁRIA DA APEMIP

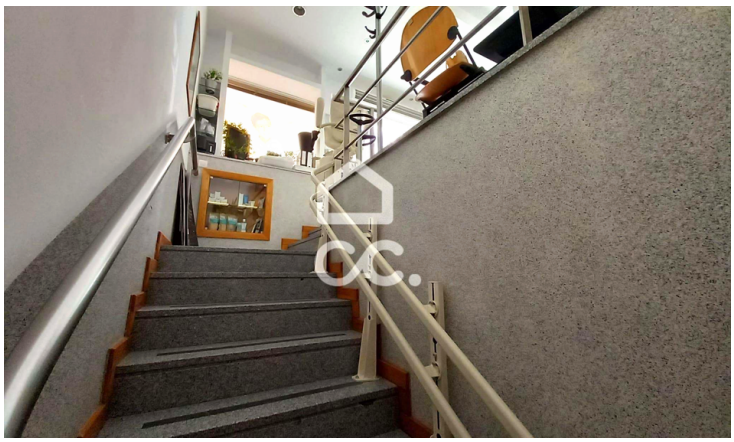

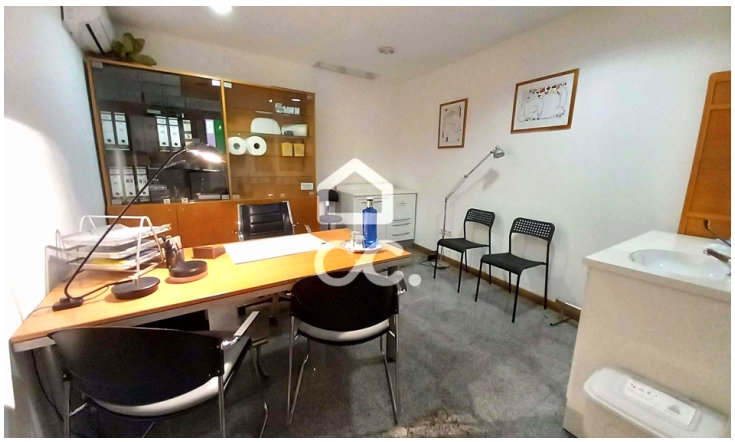

Loja / comércio

260 000 €

Beja (Santiago Maior e São João Baptista), Beja

Referência: 333/N/01261

Espaço comercial/loja, a funcionar anteriormente como clinica médica, composta por rés-do-chão, cave e logradouro.Rés do chão: Constituído por receção com 8,55 m2, sala de espera/zona de circulação com 7,20 m2, dois gabinetes (7,95 m2/ 5,05 m2), uma instalação sanitária para senhoras com 3,75 m2 e outra para homens com 2,55 m2 e um logradouro com 22,55 m2.Cave: Constituída por uma zona de espera com 10,95m2, três gabinetes(12,40m2/ 13,40m2/ 8,40m2), uma copa com 4,45 m2, armazém com 3,30 m2,uma instalação sanitária para os funci

Palavralíder Construção e Mediação Imobiliária, Lda.
AMI:19079 - Telefone: (+351) 284326191