comprarcasa.
REDE IMOBILIÁRIA DA APEMIP

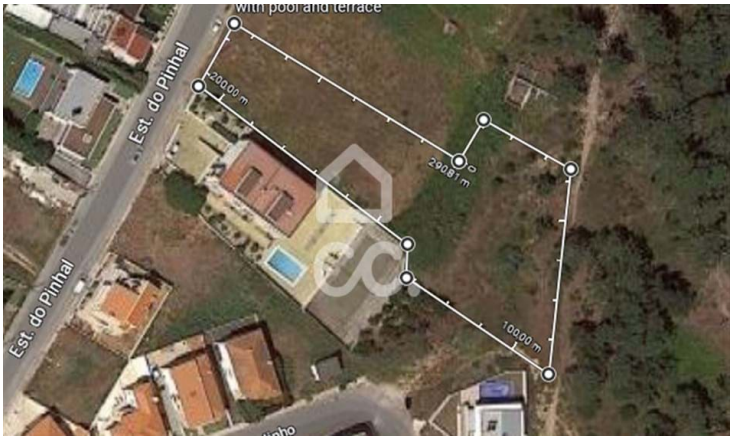

Terreno

Nazaré, Leiria

350 000 €

Referência: 364/T/01081

Terreno urbano com uma superfície total de 2.880 m², situado num lugar privilegiado da Nazaré, perto das famosas ondas gigantes. Com um índice de construção bruta máxima de 30%, este terreno oferece a possibilidade de construir até 6 moradias isoladas.

Rubrodeal, Med. Imob., Lda.
APEMIP: 4927 / AMI: 9112 - Telefone: (+351) 262509078