comprarcasa.
REDE IMOBILIÁRIA DA APEMIP

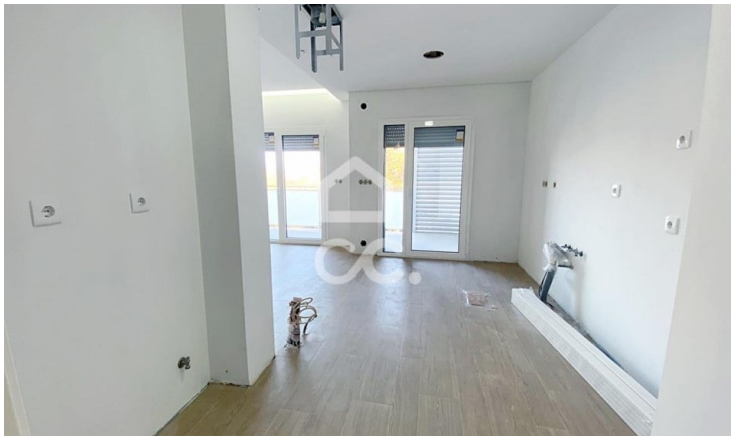

# Apartamento T3

**285 000 €**

Repeses e São Salvador, Viseu

**Referência:** 353/A/02384

Apartamento T3 inserido no segundo piso, constituído por sala e cozinha openspace com varanda e zona de lavandaria, três quartos com armários embutidos - sendo um deles suíte com varanda - e casa de banho completa. Características do imóvel: - Aquecimento e arrefecimento efetuado por piso radiante através bomba de calor Ariston de alto rendimento, com ligação wifi e controlo de temperatura individual para cada compartimento. Inclui-se também a pré-instalação de ar condicionado.- O sistema de aquecimento das águas é alime

Voltainteira, Med. Imob. Lda.
APEMIP: 4170 / AMI: 8050 - Telefone: (+351) 232 484 090