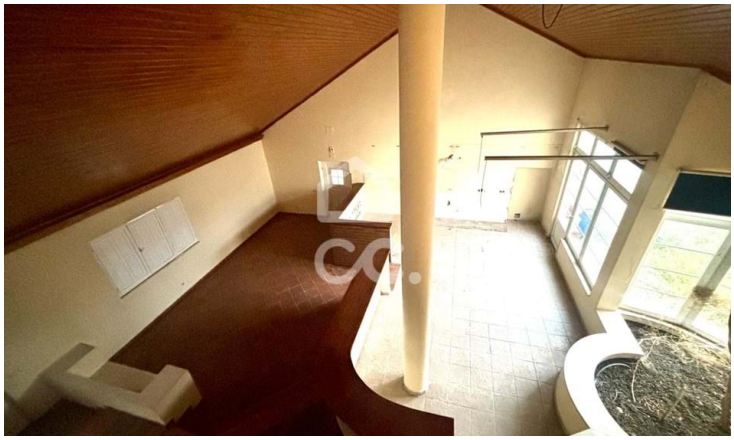

# Moradia T4

São Pedro de Tomar, Tomar, Santarém

**175 000 €**

**Referência:** 235/A/01527

Moradia T4 de dois pisos para Venda em Lapas, Torres Novas

Ima Sociedade de Mediação Imobiliária Lda.
AMI: 2473  APEMIP: 910 - Telefone: (+351) 244 573 450