comprarcasa.
REDE IMOBILIÁRIA DA APEMIP

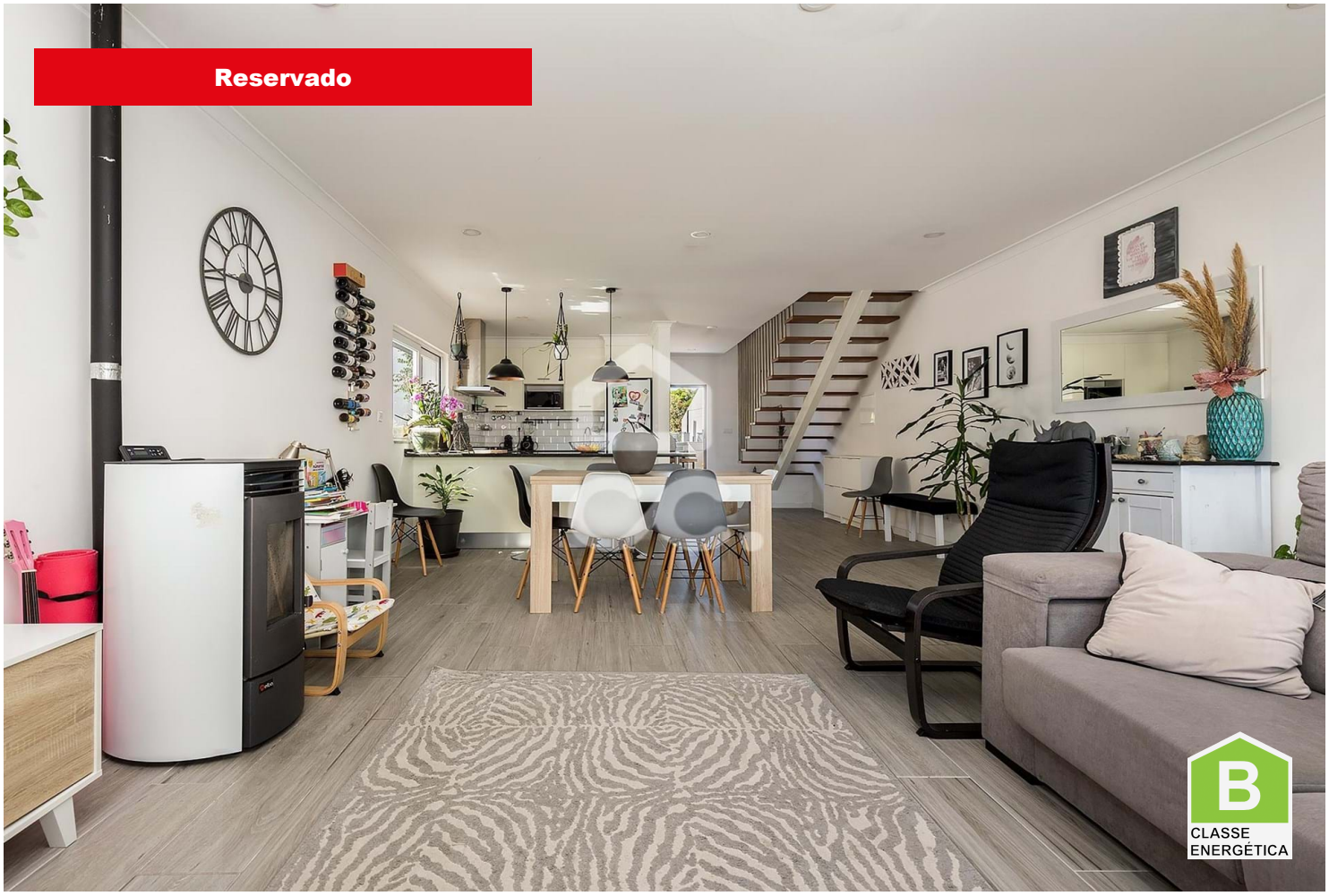

Moradia T3

Canaviais, Évora

275 000 €

Referência: 318/M/03401

Moradia Unifamiliar T3 na Rua da Eufusina, lote 60, no bairro dos Canaviais, em Évora. Design moderno, com logradouro e garagem. O rés do chão é composto por sala e cozinha em open space, sala com salamandra e ar condicionado, cozinha equipada, e WC completo. Primeiro andar com três quartos com roupeiros e ar condicionados, e WC completo. Inclui painéis solares. Está localizada numa zona tranquila, próxima de escolas, farmácia e comércio.

Nível Verde - Soc. Mediação Imobiliária, Unipessoal, Lda.
APEMIP: 4792 / AMI: 8303 - Telefone: (+351) 266 742 342