comprarcasa.
REDE IMOBILIÁRIA DA APEMIP

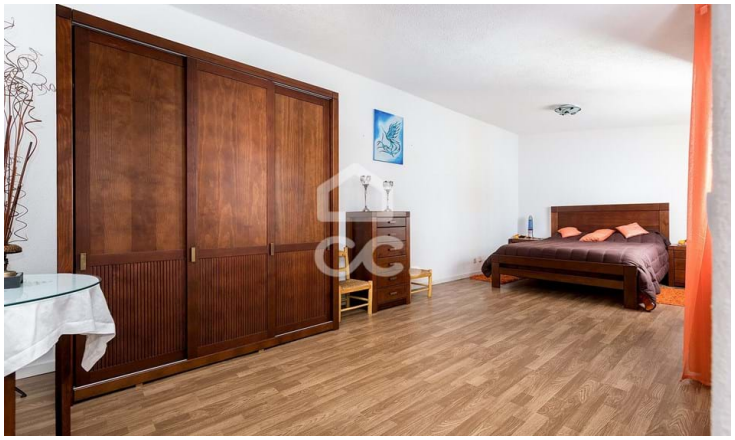

Moradia T2

199 000 €

Malagueira e Horta Das Figueiras, Évora

Referência: 318/M/03440

Moradia T2 térrea na Rua Diogo Dias Melgaz, Nº 31-A, no Bairro da Casinha, em Évora. Esta casa oferece uma sala ampla e iluminada com ar condicionado, uma cozinha funcional, dois quartos (um com ar condicionado e outro com roupeiro embutido) e um WC completo. Conta ainda com várias arrecadações para arrumação extra. O exterior conta com dois logradouros. Localizada num bairro em expansão, com fácil acesso ao centro da cidade. Não perca esta oportunidade imperdível.

Nível Verde - Soc. Mediação Imobiliária, Unipessoal, Lda.
APEMIP: 4792 / AMI: 8303 - Telefone: (+351) 266 742 342