comprarcasa.
REDE IMOBILIÁRIA DA APEMIP

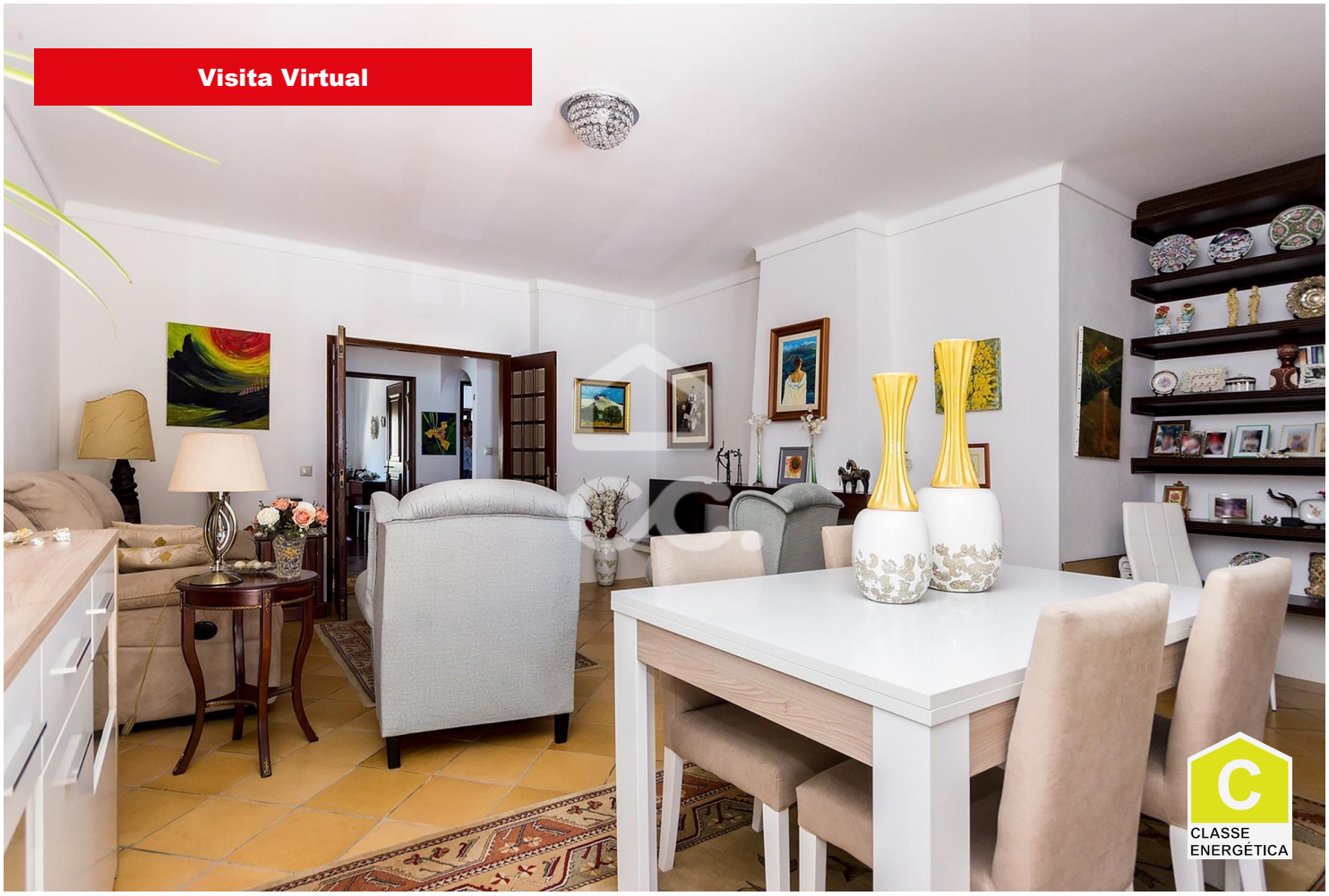

Moradia T4

360 000 €

Malagueira e Horta Das Figueiras, Évora

Referência: 318/M/03465

Moradia T3+1 no prestigiado Bairro da Vila Lusitano, em Évora. Dispõe de 3 quartos, 3 casas de banho (uma com hidromassagem), sala com lareira, cozinha equipada e duas varandas. O sótão aproveitado possui 4 divisões com abundante luz natural. Para maior conforto, o imóvel conta com 4 ar condicionados e roupeiros embutidos. No exterior, há uma garagem privativa. Localizada perto das muralhas do centro histórico, oferece uma combinação perfeita de espaço, conforto e excelente localização, ideal para quem procura qualidade de vida.

Nível Verde - Soc. Mediação Imobiliária, Unipessoal, Lda.
APEMIP: 4792 / AMI: 8303 - Telefone: (+351) 266 742 342