comprarcasa.
REDE IMOBILIÁRIA DA APEMIP

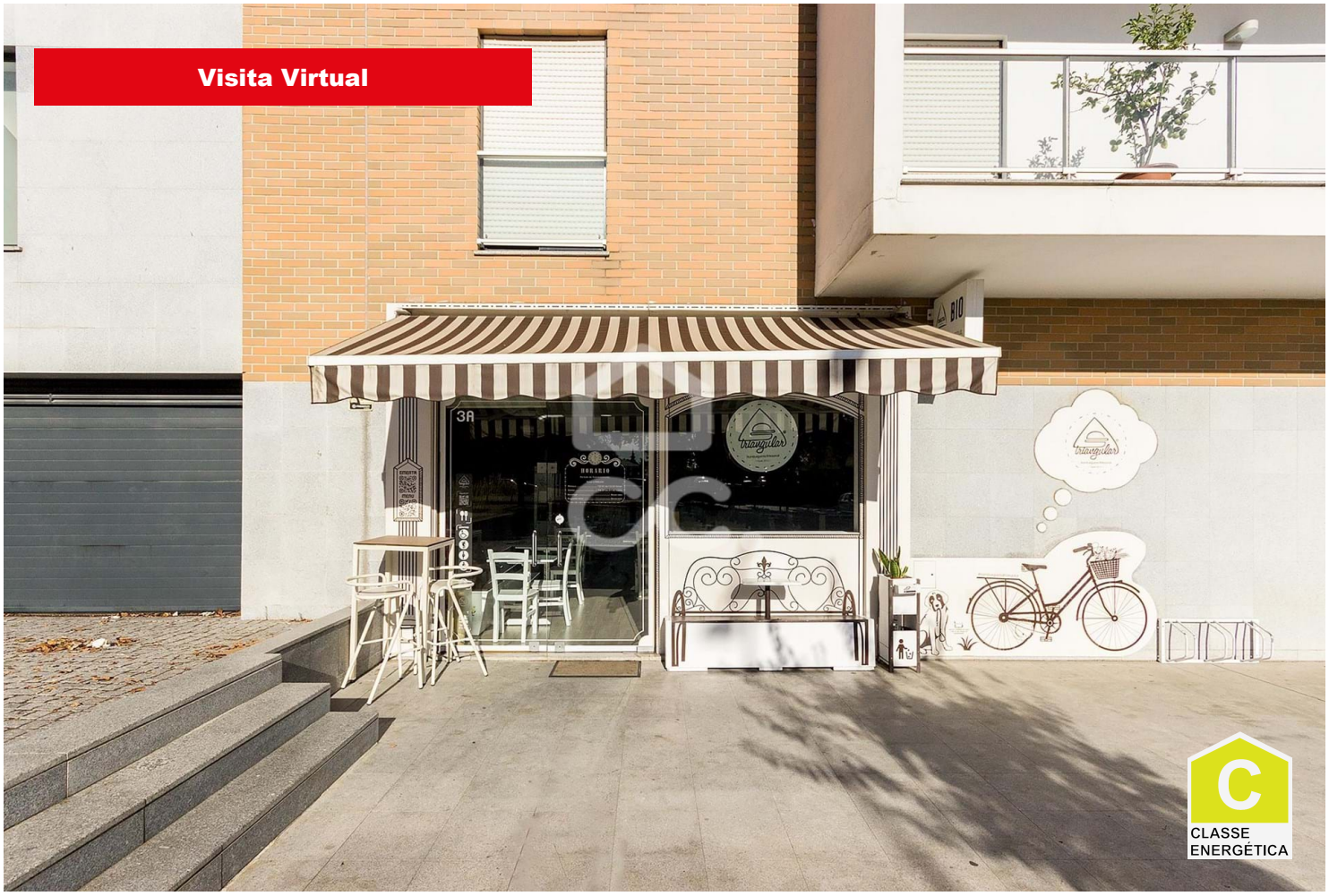

Restaurantes / Bares / Lojas

Bacelo e Senhora da Saúde, Évora

390 000 €

Referência: 318/N/03466

Nível Verde - Soc. Mediação Imobiliária, Unipessoal, Lda.
APEMIP: 4792 / AMI: 8303 - Telefone: (+351) 266 742 342