comprarcasa.
REDE IMOBILIÁRIA DA APEMIP

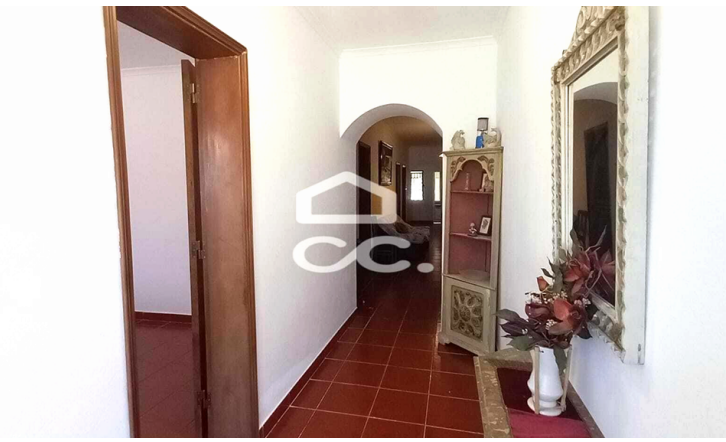

Moradia T3

87 000 €

Albernoa e Trindade, Beja

Referência: 333/M/01374

Moradia em Albernoa constituída por três quartos, uma Instalação Sanitária, uma sala, cozinha, quintal e garagem.Saída para duas ruas; A cerca de 23 Km da cidade de Beja. Área do lote: 151m2;Área Coberta total: 103,21 m2;Área da habitação: 80,57 m2;Área Garagem: 22,64 m2

Palavralíder Construção e Mediação Imobiliária, Lda.
AMI:19079 - Telefone: (+351) 284326191