comprarcasa.
REDE IMOBILIÁRIA DA APEMIP

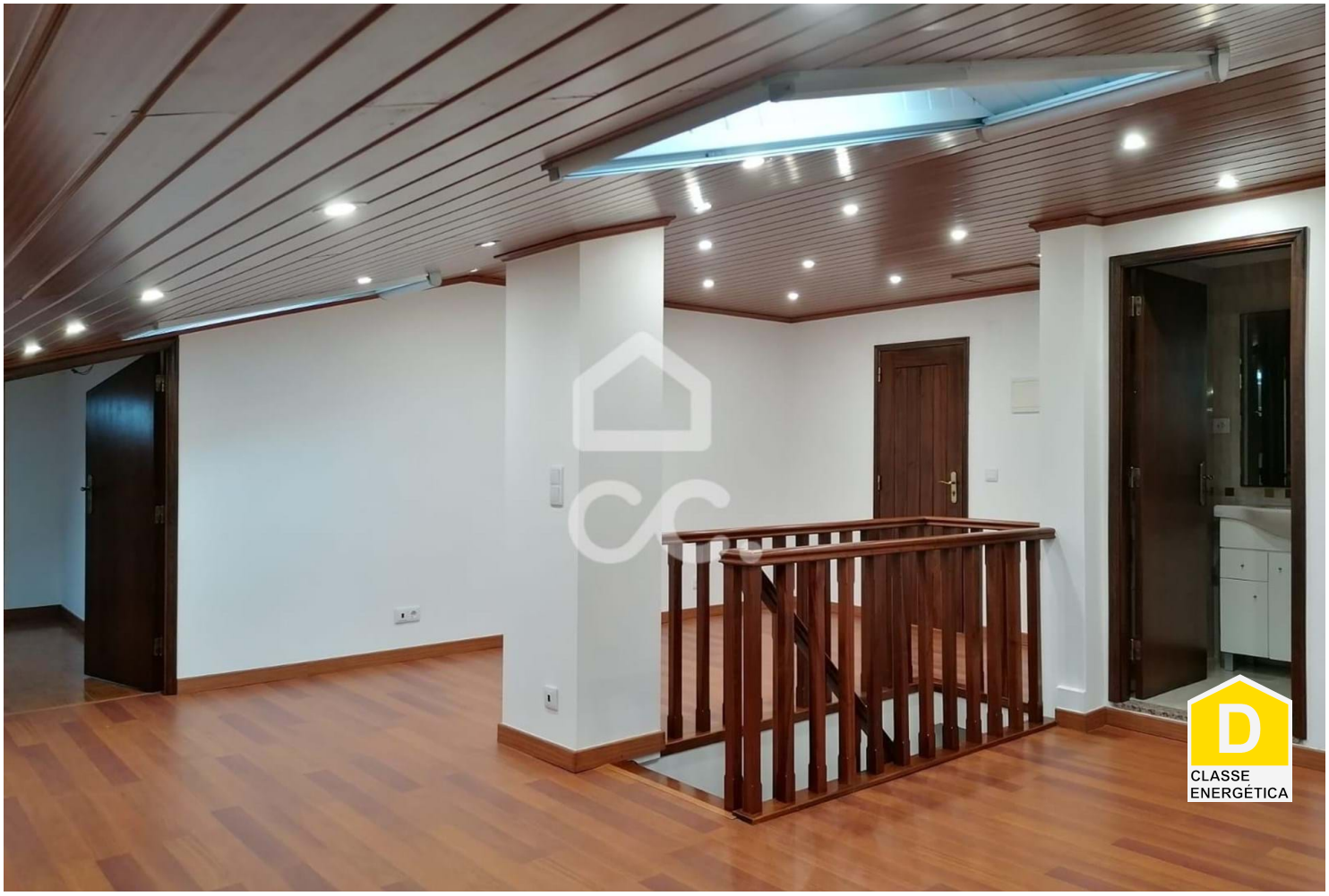

# Apartamento T2

**950 € / mês**

Santa Maria, São Pedro e Matacães, Torres Vedras, Lisboa

**Referência:** 321/A/01208

Apartamento T2 + 1 com lugar de garagem, para arrendamento em Torres Vedras
Com uma excelente localização, este apartamento de 105m2 é composto por dois quartos com roupeiros embutidos, sala, cozinha e casa de banho com banheira.O hall de entrada dispõe de acesso ao piso superior onde encontra um aproveitamento de sótão que possui uma casa de banho com duche, arrumos e um espaço amplo que poderá converter numa sala de convívio.Situa-se junto ao Choupal, a 1min a pé da Rodoviária e do centro de Torres Vedras.O imóvel tem c

Perspectiva Imbatível, Lda.
APEMIP: 5016 / AMI: 10073 - Telefone: (+351) 262609419