comprarcasa.
REDE IMOBILIÁRIA DA APEMIP

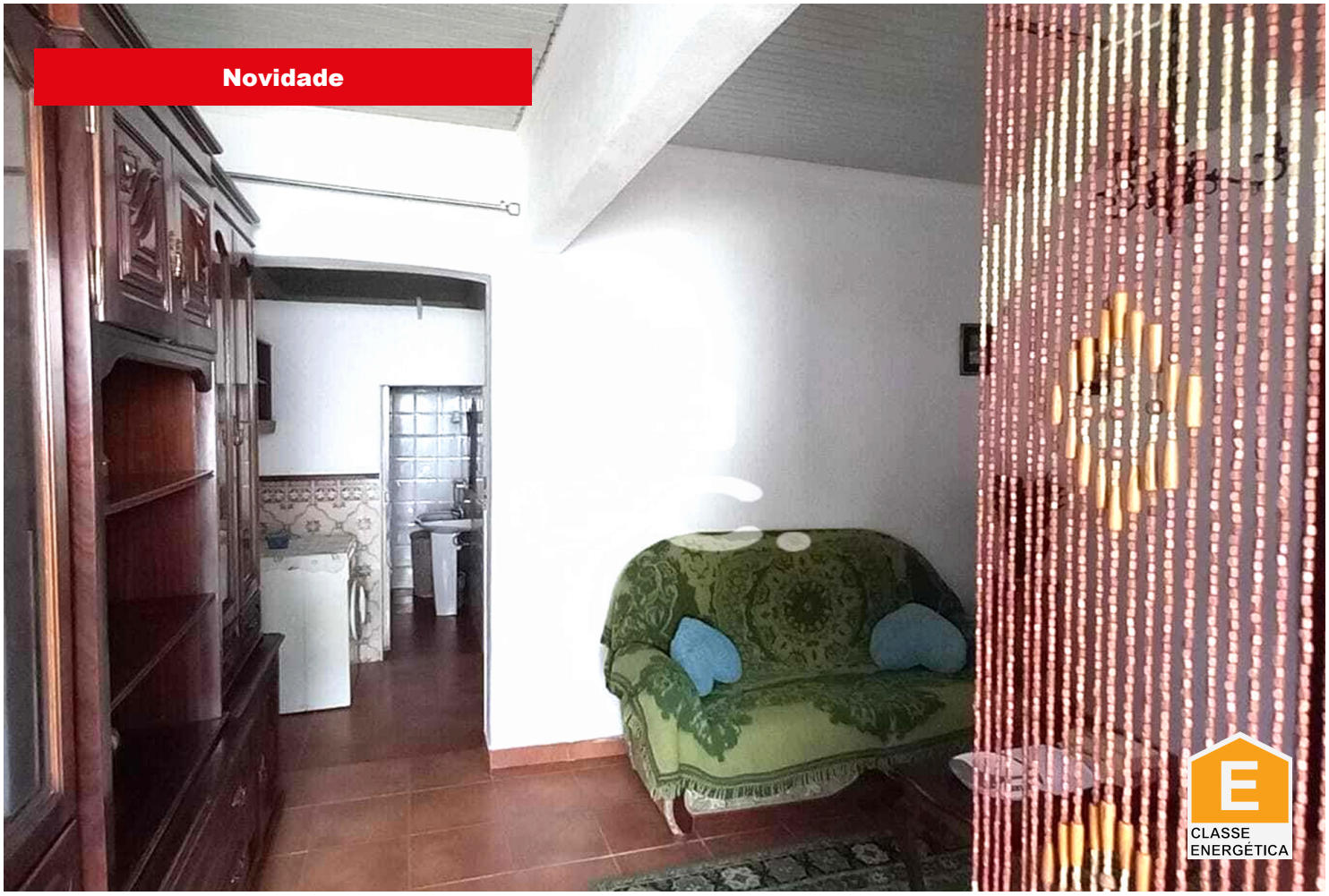

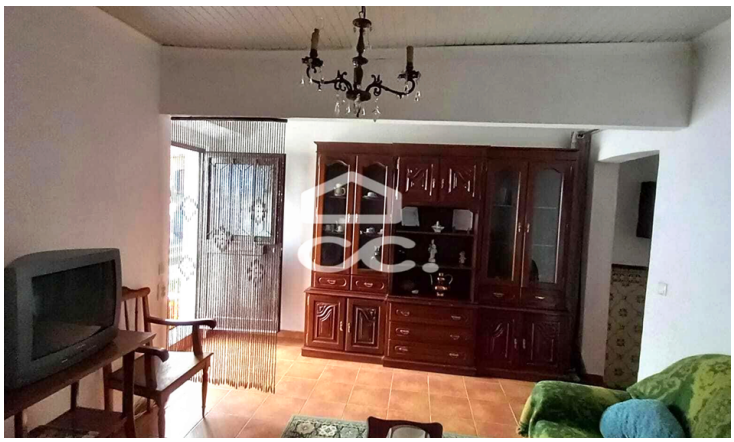

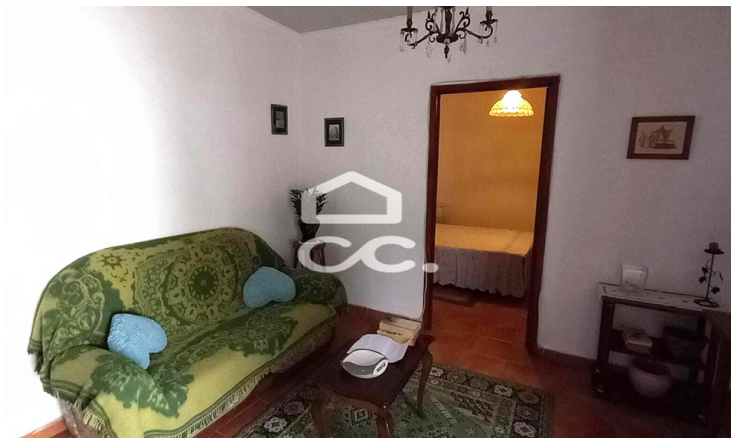

Moradia T2

Beringel, Beja

67 000 €

Referência: 333/M/01375

Moradia localizada na pacata Vila Alentejana de Beringel, constituída por sala de entrada, dois quartos, uma instalação sanitária e uma cozinha;Ideal para habitação própria ou para rentabilizar;Beringel encontra-se a uma distância de cerca de 12 Km da cidade de Beja e a 3 Km da Praia Fluvial.

Palavralíder Construção e Mediação Imobiliária, Lda.
AMI:19079 - Telefone: (+351) 284326191